

Procés d'inscripció

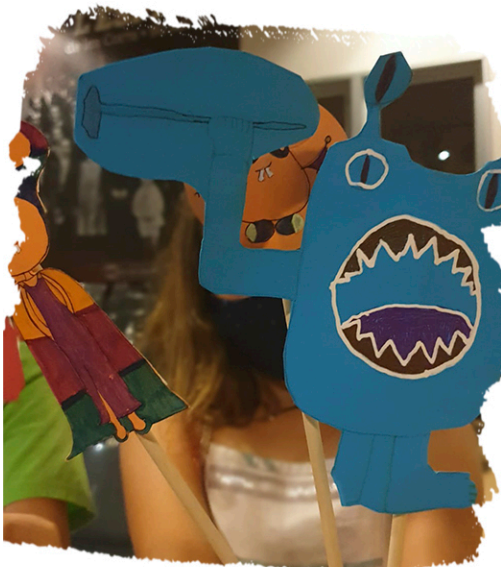

On?

Les inscripcions només es realitzaran online al web:
<http://shakespeareandfriends.cat/casal-estiu-2021/>



Quan?

El termini d'inscripció s'obrirà el **7 d'abril** i romandrà obert per aquelles setmanes amb places lliures.

Disposem de **places limitades per setmana** i s'assignaran per rigorós ordre d'inscripció i composició dels grups bombolla.

Per **consultar la disponibilitat** podeu contactar-nos per WhatsApp al telèfon 649 876 879 o a l'adreça electrònica contacte@shakespeareandfriends.cat.



Com?

Per poder inscriure el teu fill/a al casal d'estiu 2021 cal seguir el següent procés:

1.- Sol·licitar la reserva de plaça, omplint i enviant el formulari online accessible al web. Important tenir a mà la targeta sanitària de l'infant i el carnet de família nombrosa o monoparental (si en disposeu), ja que caldrà indicar-ne el número. En el cas d'inscriure a més d'un fill/a, caldrà tornar a omplir el full d'inscripció, indicant el nom del germà/ana ja inscrit.

Procés d'inscripció



2.- Confirmació de la reserva de plaça. En 48 h rebràs un correu electrònic amb la confirmació de la reserva de plaça (subjecte a disponibilitat) i la següent informació:

- import del casal contractat (aplicada, si correspon, l'eventual bonificació).
- el número de compte on caldrà fer l'ingrés, en el termini de 10 dies des de la confirmació de la plaça reservada i sempre abans del 18 de juny.
- el llistat de la informació que cal facilitar per poder completar la inscripció.



Atesa la situació d'excepcionalitat, en el cas que no s'autoritzi per l'Administració Pública competent la realització d'activitats de lleure durant la campanya d'estiu 2021, es retornarà el 100% de l'import abonat.



3.- Pagament del Casal i enviament del comprovant de pagament. En el transcurs dels propers 10 dies caldrà realitzar el pagament al compte bancari de Shakespeare & Friends indicant al concepte: "Casal S&F" i el nom de l'infant.

Seguidament caldrà enviar el comprovant de pagament al correu electrònic contacte@shakespeareandfriends.cat indicant, a l'assumpte, el nom i cognoms de l'infant.



IMPORTANT: En el cas de no procedir amb el pagament en el transcurs de 10 dies després d'haver rebut el nostre correu de confirmació de reserva, aquesta quedarà automàticament anul·lada.

Procés d'inscripció



4.- Confirmació efectiva de la plaça. Un cop rebut l'ingrés i comprovat el pagament (és important haver enviat el comprovant de pagament per correu electrònic) rebràs un correu electrònic amb la confirmació efectiva de la plaça.

5.- Lluïrament de la resta de documentació necessària. En els següents dies, i sempre 15 dies abans de l'inici del casal (és a dir, abans del 13 de juny), caldrà enviar preferiblement per correu electrònic, indicant a l'assumpte el nom de l'infant:

- les dos autoritzacions degudament signats: autorització de drets d'imatge i altres autoritzacions diverses.
- la targeta sanitària de l'infant.
- el carnet de vacunes de l'infant.
- una foto recent (primer pla, frontal) de l'infant.
- el carnet de família nombrosa o monoparental, si s'escau.

Els documents es poden adjuntar escanejats o bé fotografiats amb el mòbil. Aquesta documentació serà imprescindible per poder assistir al casal.



Per qualsevol dubte, podeu contactar-nos per Whatsapp al 649 876 879 o a l'adreça electrònica contacte@shakespeareandfriends.cat.



Dret de desistiment i reemborsament

L'usuari podrà sol·licitar l'anul·lació del servei contractat durant els 14 dies següents a partir del dia que rep la confirmació de la plaça de l'activitat, i sempre abans del 13 de juny (15 dies abans de l'inici de l'activitat el 28 de juny).

Sense perjudici de l'anterior, per a exercir el seu dret de desistiment, l'usuari ha d'atenir-se a les condicions particulars que resultin aplicables a cada activitat o servei i sempre amb l'antelació que procedeixi en cada cas. L'usuari reconeix que, una vegada que la relació contractual hagi estat iniciada i/o executada, no serà possible exercir el dret de desistiment.



La baixa d'algun dels participants durant l'activitat, una vegada iniciada aquesta, no donarà dret a la devolució de l'import total abonat. En el cas que la no participació en l'activitat sigui ocasionada per motius de salut es procedirà a la devolució del 50% de l'import pagat dels dies/setmana que no s'hagi pogut assistir (sempre a partir dels dos dies de no assistència), essent necessària la seva acreditació amb l'aportació d'un justificant mèdic. La devolució dels imports que en cada cas procedeixi es realitzarà per transferència bancària al compte bancari que l'usuari indiqui.